TECHE UDINE

MANOSCRITTI

FONDO PRINCIPALE

Manoscritto n. P_MSS_3957_030

Nel Fondo Principale sono confluiti la maggior parte dei lasciti manoscritti pervenuti alla Biblioteca Civica «Vincenzo Joppi» nel corso del tempo: si tratta perciò di un fondo composito nel quale è possibile trovare manoscritti di argomento liturgico, scientifico, giuridico, botanico e altro.

Collocazione:

Biblioteca Civica "Vincenzo Joppi", Udine
https://www.techeudine.it/fondo-principale
https://www.sbhu.it/

Palermo 19 11 60.

Mamma mia — Fui nominato Colonello, ma siamo tutti congedati, almeno quelli che non vogliono ingaggiarsi fra i quali sono io. Si prende per mesi 1 soldo e addio, a rivederci la primavera venturo. Che tale stato di cose non so se avrò un permesso o se non dovrò aspettare il congedo — Ad ogni modo quest'inverno ci vedremo — Sarà che alla Lauria o a Partito partirò per Lombardia — Ti raccomando la salute — ti bacio caramente e ti prego di far accettare tutte le congratulazioni della mia camera di Napoli — Oh il bella Sicilia! Quando ci ti farò trovata bene! — Tanti saluti alla Rai e ai di Lorenzo — Ti bacio anche al cane —

Tuo
Giuseppe

BeV ms 3957/30

Palermo 19 11. 60.
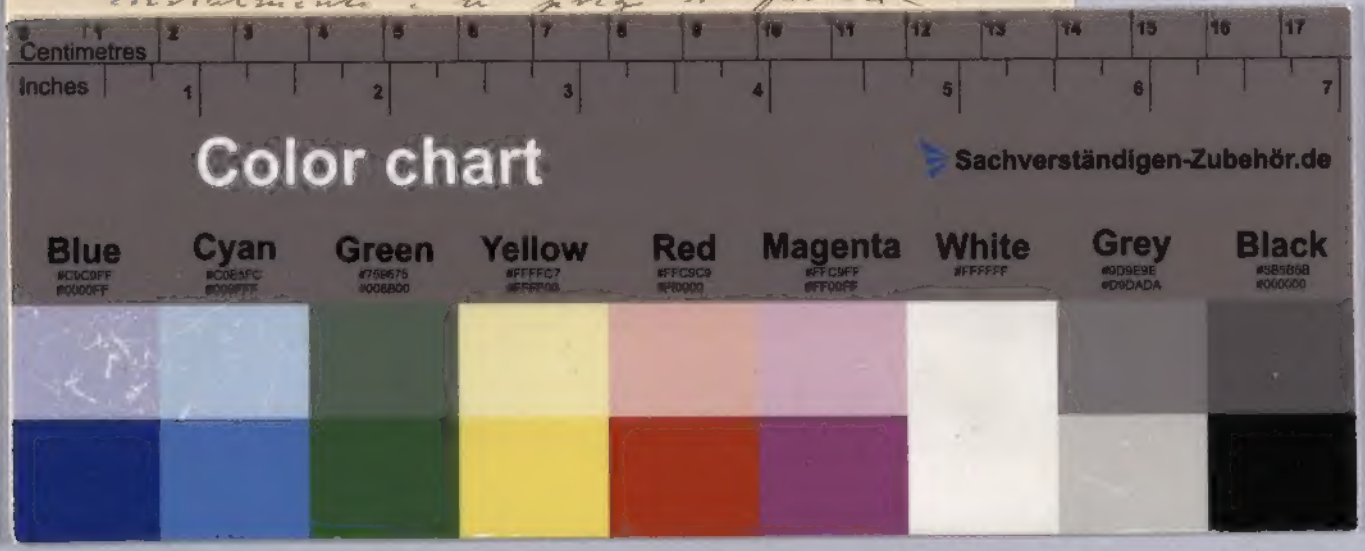
Mamma mia — Jer mattina
Colonello, ne siamo tutti arri-
vati, almeno quelli che non vogli-
no ingaggiarsi fra i gendarmi &c.
S. prende per mesi 1. soldo e addio.
A rivederci la primavera ventura.
In tale stato 1. cose non so se
avrò un permesso o se non dovrò
aspettare il congedo — Ad ogni mo-
do spero rivederci — Sandro
che ebbe la lettera e partito
e partirà per Lombardia — Ti
raccomando la salute — ti bacio
cordialmente, ti prego di far sa-